PAVINDUSTRIA TECHNOLOGY

REFERENZA

POLO LOGISTICO ESSELUNGA - CAMPI BISENZIO

Realizzazione di pavimentazioni industriali SENZA TAGLI presso il nuovo polo logistico di ESSELUNGA a Campi Bisenzio (FI).

In collaborazione con la KALMAN FLOOR COMPANY - COLORADO (USA)

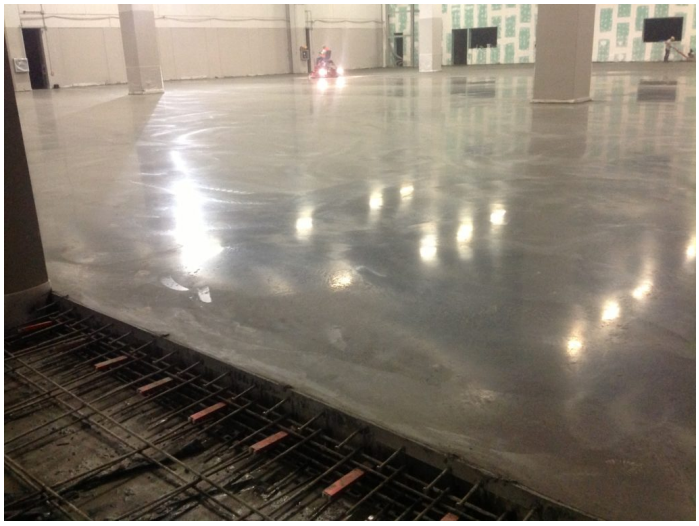

ANNO
2013

COMMITTENTE
ESSELUNGA SPA

IMPRESA
SA-FER SPA

UTILIZZO PAVIMENTAZIONE
LOGISTICA

SUPERIFICIE
27.000 Mq

RIVESTIMENTO SUPERFICIALE
PASTINA 3CM - BREVETTO KALMAN FLOOR COMPANY

CALCESTRUZZO E SPESSORE
RCK 30 S2 SPESSORE CM. 20

STESURA
LASER SCREED

ARMATURA
DOPPIA GABBIA IN ACCIAIO

GIUNTI DI COSTRUZIONE
METALLICI BIDIREZIONALI PEIKKO

PAVINDUSTRIA TECHNOLOGY

Pavindustria Technology srl
Via Gardale 1° traversa, 6
25036 – Palazzolo sull'Oglio (BS)
Tel. 030.50.50.870
Fax 030.50.50.812
Email info@pavindustria.com